

# CONVOCAATION DES GUIDES DE LA PAIRELLE



1<sup>ER</sup> QUADRIMESTRE  
ANNÉE 2021-2022



# HELLO LES GUIDES !

Vous l'attendiez toutes, voici la convocation pour ce 1<sup>er</sup> quadrimestre 🥳

Mais avant de vous dévoiler le programme, nous tenions à vous remercier pour l'année 2020-2021 que vous avez transformé en des samedis de folie grâce à vos sourires et votre motivation qui nous ont grandement aidées !

Encore un tout grand merci pour ce camp génial que nous avons partagé toutes ensemble, on vous love ❤️

Bonne route aux guides qui nous quittent, et bienvenue aux guides qui arrivent, on a hâte de vous rencontrer 🥰





# A VOS AGENDAS

Voici le programme pour ce 1<sup>er</sup> quadrimestre de l'année 2021-2022 :



Réunion normale à la  
Pairelle

30 oct.

6 nov.

Vacances de Toussaint, pas  
de réunion

Grande sortie, les infos  
suivront

13 nov.

20 nov.

Pas de réunion car nous  
sommes en formation

Réunion normale à la  
Pairelle

27 nov.

4 déc.

Réunion normale à la  
Pairelle

Veillée de Noël

ve 10 déc.

# CETTE ANNÉE, LE STAFF SE COMPOSE DE...



Animatrice responsable  
GRYSBOK  
Emma Kerkhofs  
0493/52.06.19



MADOQUA  
Laure Lallemand  
0479/55.12.82



AKITA  
Louise Rosoux  
0488/66.77.68



LAIKA  
Lucie Dardenne  
0484/28.27.91



TAMIA  
Claire Lathuy  
0470/84.49.54

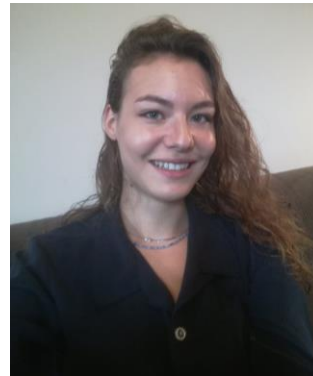

ALPAGA  
Camille Roucoux  
0476/23.42.44



CHIPMUNK  
Apoline Paucot  
0491/74.57.88



# PETITS RAPPELS...

📌 Les réunions normales se déroulent de 14H à 18H à l'adresse suivante : rue Marcel Lecomte 25 à 5100 Wépion, en **uniforme guide impeccable** \*

\* Uniforme impeccable signifie short/jupe beige, t-shirt blanc, foulard rouge et blanc, chemise guide, chaussettes bleues et chaussures adaptées (vous pouvez trouver ces habits dans des magasins spécialisés, tels que Alpisport à Jambes)



📌 Maquillage, vêtements de marque, cigarettes, alcool et téléphone sont à exclure pendant toute la durée des réunions/grandes sorties/week-end.

# TENDONS VERS LE 0 DÉCHET...

- ✦ A partir de cette année, nous avons le projet de limiter au maximum nos déchets notamment lors des réunions. Pour cela, nous vous proposons d'utiliser une gourde. Comme goûter, afin d'éviter les emballages quels qu'ils soient, vous pouvez par exemple prendre des fruits de saison ou une pâtisserie faite maison ou encore des biscuits achetés en vrac.

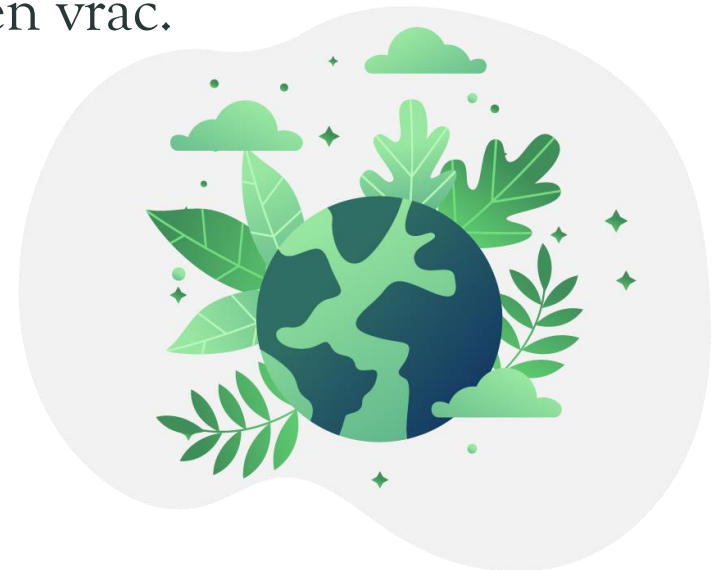

## 📌 A propos des absences

Chaque absence relevant d'un empêchement important doit être renseignée et justifiée auprès de **Madoqua** (Laure Lallemand) au **0479/55.12.82**. On rappelle que les réunions se déroulent de **14H à 18H pour toutes**.

Merci de la contacter quelques jours avant la réunion afin que nous puissions organiser le jeu de la meilleure manière qu'il soit.

📌 Pour tout renseignement supplémentaire, vous pouvez contacter l'animatrice responsable **Grysbok** (Emma Kerkhofs) par téléphone au **0493/52.06.19** ou par mail [emma44kerkhofs@gmail.com](mailto:emma44kerkhofs@gmail.com) ou la déléguée communication **Akita** (Louise Rosoux) au **0488/66.77.68** ou par mail [rosouxl@gmail.com](mailto:rosouxl@gmail.com).

L'entière responsabilité du staff reste évidemment à votre disposition en cas de besoin!

N'hésitez pas à jeter un coup d'œil de temps en temps sur le site de la Pairelle : [www.lapairelle.org](http://www.lapairelle.org), vous y trouverez bien des informations utiles.





On se retrouve bientôt pour  
une nouvelle année de  
dingue, d'ici là portez vous  
bien !

Votre staff adoré